3-3 Progetto - Prospetto Sud-Ovest

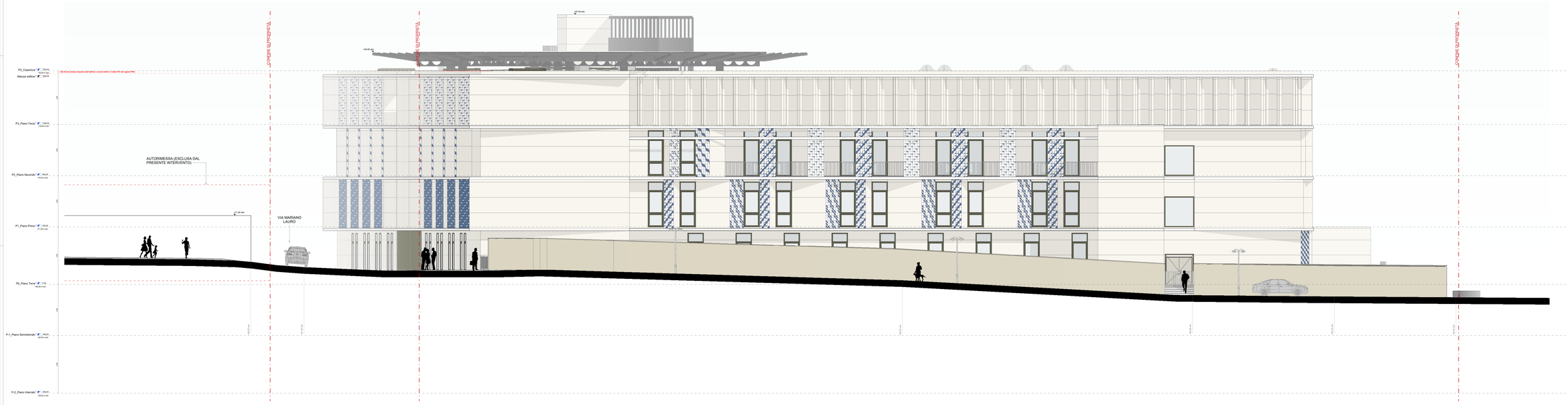

4-4 Progetto - Prospetto Nord-Est

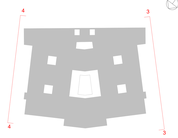

1 - SISTEMA DI COPERTURA tipo SAND FUTURE STI o equivalente senza fissaggi esterni, composto da vasto e ALLEGRO tagli DR STIR H18 può variare di sovrapposizione (SS tipo

2 - RIVESTIMENTO DI FACCIATA tipo Marazzi serie Materiae LAMESTONE o equivalente, Gesso/ 24 mm, Superficie nat. Formato 150x300 cm

3 - RIVESTIMENTO DI FACCIATA tipo Marazzi serie DECOGOLD Scenario o equivalente, Colore: Alluvio Ma Corte da disegno, Gesso/ 10 mm, Formato 20x20 cm

4 - FACCIATE CONTINUE E LUCERNARIO realizzati con profilati in alluminio a taglio termico, tipo SEIRE SEASCO PWS 50 o equivalente, Finitura superficiale COLANIC cartella colori Bronzo n.ing.

5 - SERRAMENTI A BATTENTE realizzati con sistema di profilati in alluminio a taglio termico, tipo SEIRE SEASCO AWS 75.SI o equivalente, Finitura superficiale COLANIC cartella colori Bronzo n.ing.

6 - MURO IN TUFO

NOTA:
Quota 0.00 di Progetto = +49.50 slm

aslnapoli3sud

Realizzazione del Nuovo Ospedale Unico delle Pernesia Sanantica e della Costera Amalfitana in via Mariano Lauro 29, Comune di Sant'Agnello (NA)
Lotto Funzionale n. 1 - Stralcio n. 1

PROGETTO ESECUTIVO

COMMITTENTE: RUP:
AZIENDA SANITARIA LOCALE NAPOLI 3 SUD
Commissario ad Acta del Piano Operativo DL 35 del 2013 (L. 64 del 2014) - DL 78 / 2015
Piano Operativo di Commissario ad Acta - Integrazione procedure specialistiche
Piano Operativo di Commissario ad Acta

PROGETTISTA:
Mandataria capogruppo: Studio Associato Ing. Pasquale Mirra
Via Ferrante Imparato, 198 - 80146 Napoli - Tel. 0817713111 - Fax 0817713112 - P.IVA 05988110638
Mandante: ARCHITECTS - Studio Associato - Via Ferrante Imparato, 198 - 80146 Napoli - Tel. 0817713111 - Fax 0817713112 - P.IVA 05988110638
Mandante: Studio Associato Ing. Pasquale Mirra - Via Ferrante Imparato, 198 - 80146 Napoli - Tel. 0817713111 - Fax 0817713112 - P.IVA 05988110638
Mandante: Studio Associato Ing. Pasquale Mirra - Via Ferrante Imparato, 198 - 80146 Napoli - Tel. 0817713111 - Fax 0817713112 - P.IVA 05988110638
Progettista per la parte di competenza: Ing. Pasquale Mirra - Via Ferrante Imparato, 198 - 80146 Napoli - Tel. 0817713111 - Fax 0817713112 - P.IVA 05988110638
Progettista integrato per la parte di competenza: Ing. Luca Ferraro - Via Ferrante Imparato, 198 - 80146 Napoli - Tel. 0817713111 - Fax 0817713112 - P.IVA 05988110638
Progettista integrato per la parte di competenza: Arch. Luca Ferraro - Via Ferrante Imparato, 198 - 80146 Napoli - Tel. 0817713111 - Fax 0817713112 - P.IVA 05988110638
Progettista integrato per la parte di competenza: Arch. Ciro Ferraro - Via Ferrante Imparato, 198 - 80146 Napoli - Tel. 0817713111 - Fax 0817713112 - P.IVA 05988110638
Progettista integrato per la parte di competenza: Arch. Giuseppe Ferraro - Via Ferrante Imparato, 198 - 80146 Napoli - Tel. 0817713111 - Fax 0817713112 - P.IVA 05988110638
Progettista integrato per la parte di competenza: Arch. Giuseppe Ferraro - Via Ferrante Imparato, 198 - 80146 Napoli - Tel. 0817713111 - Fax 0817713112 - P.IVA 05988110638
Progettista integrato per la parte di competenza: Ing. Alessandro Mirra